TROISIÈME NUMÉRO MAI-JUIN 2022

La Gazette des Loups

L'info-lettre de la commune de Cirey-sur-Vezouze

Retour en images sur la vie communale

1. **26 mars 2022**: grand succès pour le Loto de Printemps du Comité des Fêtes !
2. **2 et 3 avril 2022 :** présence de 33 exposants et de quelques 200 visiteurs au 7ème Salon du Bien-Être de Cirey-sur-Vezouze !

3. **9 avril 2022 :** nettoyage des berges de la Vezouze avec la Team River Clean 54, l'AAPPMA Le Roseau de la Haute Vezouze, la Fédération de Pêche 54 et la mairie.
4. **16 avril 2022 :** chasse aux œufs de Pâques organisée par le Comité des Fêtes en partenariat avec la mairie.

5. **21 avril 2022 :** 1er tournoi de City-Foot organisé par 5 jeunes de la commune, le service jeunesse de la CCVP et la mairie. 16 participants ont joué le jeu !
6. **8 mai 2022 :** cérémonies du souvenir commémorant les 77 ans de l'Armistice de la Seconde Guerre mondiale.

DIRECTEUR DE PUBLICATION : Jean-Claude BAZIN - MISE EN PAGE, RÉDACTION ET CRÉDITS PHOTOS : Rima NIVOT, Michèle PARMENTIER
IMPRIMÉ PAR IMPRIMERIE REGNIÈRE DOMBASLE EN 900 EXEMPLAIRES
NE PAS JETER SUR LA VOIE PUBLIQUE

Présence de la S.P.A de Sarrebourg et distribution gratuite de canisacs au marché du jeudi 12 mai

“Une ville propre ne dépend pas seulement de l’efficacité des services de nettoyage mais aussi de l’éducation des personnes qui passent par là.”

Le coin du garde-champêtre

Votre commune met à votre disposition un distributeur individuel de canisacs. Vous pouvez venir le récupérer en mairie auprès de notre garde-champêtre.

Art.84 du Règlement Sanitaire Départemental : le brûlage à l’air libre des déchets est interdit (y compris les déchets verts).

Rappel sur les bruits de voisinage extrait du Règlement Sanitaire Départemental :

"Les occupants des locaux d'habitation sont tenus de prendre toutes précautions pour éviter que la tranquillité du voisinage ne soit troublée par les bruits émanant des TV, appareils HIFI, instruments de musiques et appareils ménagers, ainsi que les travaux de bricolage ou de jardinage réalisés par des particuliers, qui ne peuvent être effectués que :

Les jours ouvrables : de 8h à 20h
Les samedis : de 9h à 12h et de 15h à 19h
Le dimanche de 10h à 12h

Votre centre de secours recrute

"DES CITOYENS ORDINAIRES QUI RÉALISENT ENSEMBLE DES CHOSES EXTRAORDINAIRES "

LE POINT TRAVAUX

1.Remplacement d'un passage busé pour l'évacuation des eaux usées route de Parux

2.Réfection des nouveaux bureaux de Sonia Mangeolle, garde-champêtre, et Stéphane Munos, chef des agents techniques

3.Création d'un passage busé pour permettre aux tracteurs et aux remorques d'évacuer le bois des particuliers en forêt.

4.Entretien des regards dans la cour des écoles

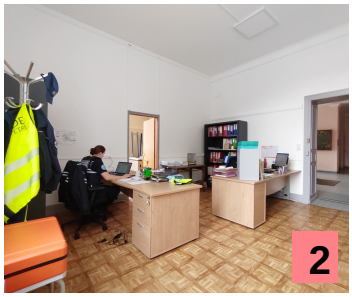

LA VIE SCOLAIRE ET PÉRISCOLAIRE DE VOTRE COMMUNE

L'accueil de loisirs ouvre ses portes du 18 juillet au 5 août 2022 pour tous les enfants du territoire de 3 à 11 ans ! Les animatrices vont chouchouter vos p'tits loups à la Salle Coulon du lundi au vendredi de 9h à 17h - garderie le matin à partir de 7h30 et le soir jusqu'à 18h. Le thème 2022 : LES EXPÉRIENCES !

Dossier d'inscription à retirer auprès de :

- l'accueil périscolaire de Cirey-sur-Vezouze au 6 rue des écoles - Tél : 06 41 40 85 96
- en mairie au 1 place Leclerc - Tél : 03 83 42 50 27

Dossier complété avec les pièces justificatives à rendre le 3 juin 2022 au plus tard.

LES ACTEURS DE LA COMMUNE

Votre gazette mettra tous les deux mois une association et un commerce à l'honneur !

LES BOUQUETS DE CIREY : UNE FLEURISTE FIDÈLE À SON POSTE

*Alors âgée de 20 ans, et bien qu'elle se destinait à devenir puéricultrice, Mme Georges a ouvert **La Fontaine Fleurie** à Cirey-sur-Vezouze **le 15 mai 1984** suite à une série de heureux hasards ! D'abord installée avec son mari, ce dernier a, deux ans après, ouvert une boutique à Saint-Nicolas-de-Port. Mme Georges quant à elle, est devenue **fleuriste indépendante** au sein du groupe Interflora et travaille 60h par semaine en compagnie de ses deux chiens Cannelle et Sally pour vous proposer de jolies compositions colorées et aux espèces variées. Vous retrouverez ces dernières, ainsi que plusieurs nouveautés, à l'occasion de **la Fête des Mères ce 29 mai.** Sa boutique restera ouverte et accessible depuis la rue Joffre **tout le week-end de 7h30 à 18h**. N'hésitez pas à pousser sa porte pour chouchouter vos mamans tout en soutenant le petit commerce local !*

Contact : 03 83 42 64 65

LA SAVATE-BOXE : SPORT ET BONNE HUMEUR AU RENDEZ-VOUS !

*Créé en octobre 2011, le club sportif est également affilié à la **Fédération Française de Savate-Boxe Française** depuis novembre 2011 et bénéficie de tous les agréments Jeunesse et Sport. Le palmarès est impressionnant et comptabilise de nombreux prix au fil des ans : 3 ans après la création du club, une compétitrice a terminée troisième en finale du championnat de France puis un jeune homme a décroché en 2016 la médaille de vice-champion de France ! Ayant compté jusqu'à une centaine de licenciés, l'association se concentre aujourd'hui sur **la savate-boxe à destination des femmes.** La section féminine a été créée en octobre 2013 et rassemble une vingtaine d'irréductibles qui se réunissent au gymnase du collège **tous les mercredis de 20h à 21h** autour d'activités de remise en forme et de cardio, le tout en musique et dans une ambiance familiale faite de convivialité et de partage. N'hésitez pas à rejoindre l'équipe et à vous offrir **une parenthèse sportive de joie et de bien-être** dans votre semaine. La licence adulte coûte 37€ auxquels s'ajoutent 60€ annuellement.*

Pour plus d'informations : Daniel AUBRY - 06 30 43 16 00

COIN SOUVENIR

Une jolie maison de Cirey décorée pour les fêtes de Pâques.

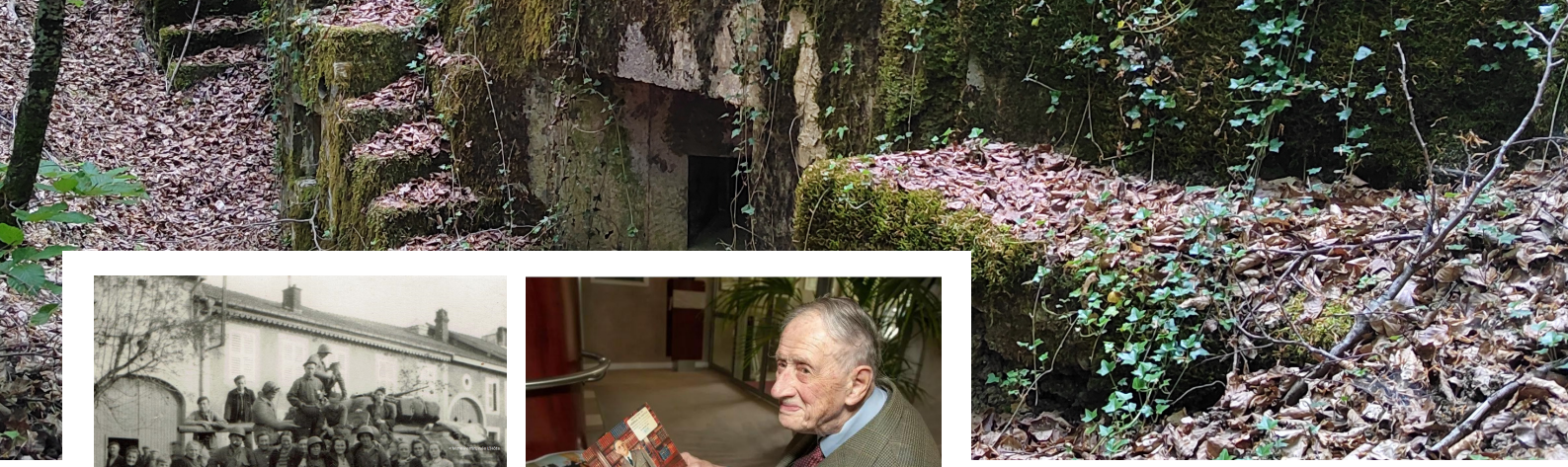

Libération de Cirey rue de la gendarmerie le 18 novembre 1944.

La libération de Cirey-sur-Vezouze vécue par l'Amiral de Vaisseau Philippe de Gaulle - 18 novembre 1944

De Baccarat à Cirey-sur-Vezouze, 130 soldats de la 2ème Division Blindée du Général Leclerc ont contribué à libérer notre territoire. Parmi eux se trouvait un jeune officier de marine alors Enseigne de Vaisseau de 1ère classe, Phillipe de Gaulle. Le 17 novembre, un raid est décidé pour s'emparer des ponts du bourg. Le fils du Général de Gaulle raconte : *"Nous franchissons une voie ferrée et dévalons vers notre pont sur la Vezouze, l'angoisse au cœur de le trouver coupé. Il est non seulement tout à fait intact mais vient à peine d'être franchi par une batterie de 105 tractée par de hauts véhicules chenillés. Les voici en file indienne surpris en train de monter bruyamment une route assez raide qui mène aux Vosges. Avec une jubilation féroce nous stoppons le premier d'une rafale de 12,7. [...] Nous passons la nuit "en hérisson" autour de notre précieux pont. La confusion dans la ville est complète. Français et Allemands y sont mélangés. Jusqu'au matin nous capturons des fuyards"*. La prise des ponts a ainsi amorcé la brèche qui permit la charge sur Strasbourg.

AGENDA DES MANIFESTATIONS DE MAI-JUIN-JUILLET 2022

26 mai de 8h à 13h : stand Familles Rurales au marché exceptionnel du jeudi. Contact : Régis CHOMEL 06 64 30 58 64

28 mai à 19h : repas spectacle musical des Arts de la Scène "Salut les Copains" au 18 chemin du Baron. Contact : Vanessa BEILL 06 37 53 77 59

29 mai : brocante de l'Amicale des Pompiers de 8h à 18h dans les rues

10 juin à partir de 16h30 : don du sang, suivi d'un barbecue ouvert à tous ! Gratuit pour les donneurs. 5€ pour les amis et la famille qui accompagnent ! Les stocks sont au plus bas, nous avons besoin de vous !

10 juin à 18h : AG Familles Rurales à la Salle des Loups Contact : Régis CHOMEL 06 64 30 58 64 Laetitia MAUCOURT 06 78 31 16 26

12 et 19 juin : élections législatives. Transport à la demande de 12h à 14h sur inscription à la mairie

24 juin à partir de 19h : fête de la Musique organisée par le Comité des Fêtes Country - karaoké - DJ - Pizza Flamm

5 juillet à 18h30 : comédie musicale "Tous avec Greta" jouée par les élèves de l'école élémentaire à la Salle des Fêtes. Gratuit.

2 juillet à 20h : pièce de théâtre "Le Petit Prince" par la troupe de Badonviller Brins d'acteurs à la Salle des Fêtes. Au chapeau

14 juillet : fête nationale organisée par le Comité des Fêtes. Course de vélo - Spectacle de country-danse - marche - animations diverses - petite restauration - feu d'artifice

ÉTAT CIVIL

NAISSANCES

26/03/2022 Octavie BINNE
11/04/2022 Jayden MICHAUD

MARIAGE

30/04/2022 Carole HOURT et Didier ROBARDET

DÉCÈS

28/03/2022 Messaoud AMOUR

03/04/2022 Marguerite JOLY veuve SIMON

10/04/2022 Madelaine HOFFMANN veuve LETENGRE

28/04/2022 Maria MICHEL veuve SCHIRER (la doyenne de notre bourg)

POUR PLUS D'INFORMATIONS, SUIVEZ-NOUS SUR

VILLE DE CIREY MAIRIE DE CIREY-SUR-VEZOUZE